ORTE
Architekturnetzwerk Niederösterreich

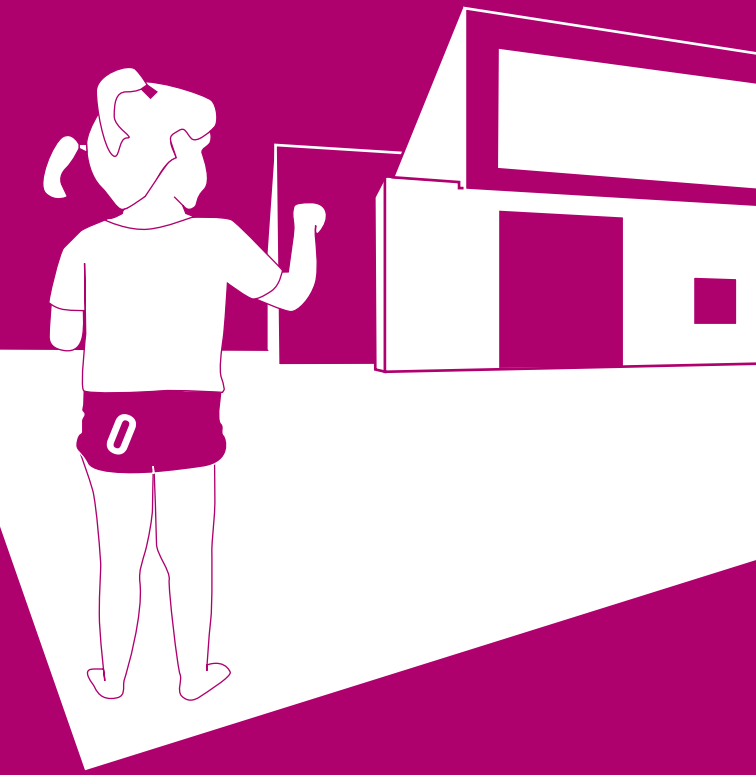

Kinder Gärten Bauten in Niederösterreich

Vorträge und Diskussionen

Freitag, 26. bis Samstag, 27. Juni 2009

KINDER GÄRTEN BAUTEN in NÖ

Vorträge und Diskussionen

Ort:
Kindergarten Rohrendorf,
Untere Hauptstraße 26,
3495 Rohrendorf b. Krems

„Architektur geht alle an!“: So lautete der Aufruf der Architektin Margarete Schütte-Lihotzky an Architekturschaffende, sich ihrer Verantwortung in Baukultur und sozialem Engagement bewusst zu werden. Diese Verantwortung stellt sich ganz spezifisch beim Kindergartenbau.

Programm

Freitag, 26. Juni 2009

17.00 h **Begrüßung**
Martina Barth-Sedelmayer, Architektin, syntax architektur, ORTE
Karin Zorn, Kindergarten-Direktorin Rohrendorf
Josef Edlinger, Abgeordneter zum NÖ Landtag,
in Vertretung von Landeshauptmann Dr. Erwin Pröll

17.30 h **Kindergärten bauen**
Vorträge zur BauherrInnen-Verantwortung
Nikolaus Thaller, Sachverständiger Bauwirtschaft
Sibylle Bader, Architekturvermittlerin
Rudolf Danner, Bürgermeister Rohrendorf
Martha Denk, Kindergarteninspektorin
Pause

19.30 h **Zur Qualität von Kindergarten-Gebäuden**
und wie sie zustande kommt
Impulsvortrag „Kulturraum oder Albtraum?“
Franziska Leeb, Architekturjournalistin
Podiumsdiskussion mit allen Vortragenden sowie mit
Johann Benedikt, Bgm. Kirchberg/Wagram (Container-Kindergarten)
Brigitte Jancic, Leiterin (Container-)Kindergarten, Hadersdorf/Kamp
Josef Staar, Leiter der Abteilung Kindergärten, NÖ Landesregierung
Moderation: Elke Krasny, Kulturtheoretikerin, Autorin

Anschließend Imbiss & Ausklang mit freundlicher
Unterstützung von Landeshauptmann Dr. Erwin Pröll.

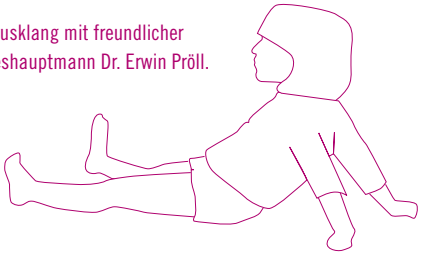

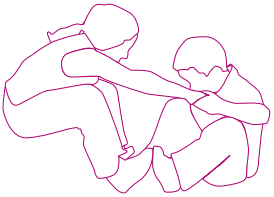

KINDERPROGRAMM an beiden Tagen!

Der aktuelle Anlass, in Niederösterreich bis 2010 fast 600 neue Kindergartengruppen zu bauen, um den Raumbedarf für benötigte Kindergartenplätze zu gewährleisten, fordert Auseinandersetzung mit Planungs- und Vergabeprozessen ebenso wie mit Gestaltungskonzepten für Kindergärten als öffentliche Bauten.

Programm

Samstag, 27. Juni 2009

11.00 h **Begrüßung**
Impulsvortrag „Kinder Gärten Bauten“
Gabu Heindl, Architektin

11.30 h Vorträge
Historische Entwicklung von Kindergartenbauten
Barbara Feller, Historikerin, GF Architekturstiftung Österreich (Wien)
Pädagogische Sichtweisen zum Kindergartenbau
Brigitte Kocher, Pädagogin und Kindergartenleiterin (Graz)
Mittagspause

14.00 h Werkvorträge
Passivhaus-Kindergarten Ziersdorf, Niederösterreich
Johannes Kislinger, Architekt, ah3 architekten (Horn) [angefragt]
Garten der Kinder am Erlachplatz, Wien
Laura P. Spinadel, Architektin, BUSarchitektur (Wien)
Gemeindekindergarten Bad Gleichenberg, Steiermark
Margot Fürtsch, Siegfried Loos, ArchitektInnen, polar÷ (Wien)
Kindergärten Seibersdorf, St. Andrä-Wördern und Allentsteig, NÖ
Anton Schweighofer, Architekt (Wien) [angefragt]
Kita Taka-Tuka-Land und Kindertagesstätte Traumbaum, Berlin
Susanne Hofmann, Architektin, Baupiloten (Berlin)

18.00 h **Chancen und Probleme der Kindergartenoffensive in NÖ**
Abschlussdiskussion mit allen Vortragenden
Anschließend Imbiss

19.00 h **ORTE vor ORT**
Besichtigung des Kindergartens Rohrendorf
mit der Architektin

ORTE

Architekturnetzwerk Niederösterreich

Steiner Landstraße 3
3504 Krems-Stein

T 02732/78374
F 02732/78374-11
E office@orte-noe.at
www.orte-noe.at

Wir danken unseren Förderern und Kooperationspartnern

VELUX bene sto JOSKO FENSTER & TÜREN

bm:uk KULTUR NIEDERÖSTERREICH NOgestalten Arch+Ing

ORTE ist Teil des Netzwerkes der Architekturstiftung Österreich

Teilnahme / Anmeldung / Anfahrt:
Die Teilnahme an der Veranstaltung ist kostenlos.
Anmeldung bis 24. Juni 2009 bei ORTE erbeten.
Für die Anfahrt nach Rohrendorf mit Auto oder Bahn
siehe www.orte-noe.at. Programmänderungen vorbehalten!

KINDERPROGRAMM

Parallel zur Veranstaltung wird ein betreutes Kinderprogramm für 3 – 10jährige angeboten:

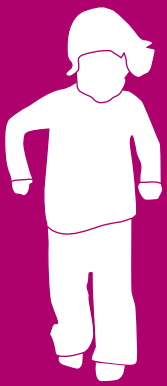

26. Juni 2009
Workshop und Modellbau zum Thema „Mein Traumkindergarten“ ab 17.00 h
27. Juni 2009
Workshop und Modellbau zum Thema „Mein Baumhaus“ ab 11.00 h

Die Teilnahme am Kinderprogramm ist kostenlos, Voranmeldung erforderlich.

Kuratierung: Gabu Heindl Architektur
Herausgeber: ORTE Architekturnetzwerk Niederösterreich
Steiner Landstraße 3, 3504 Krems-Stein, ZVR 942891414

graphics // www.yesdesign.at © 2009